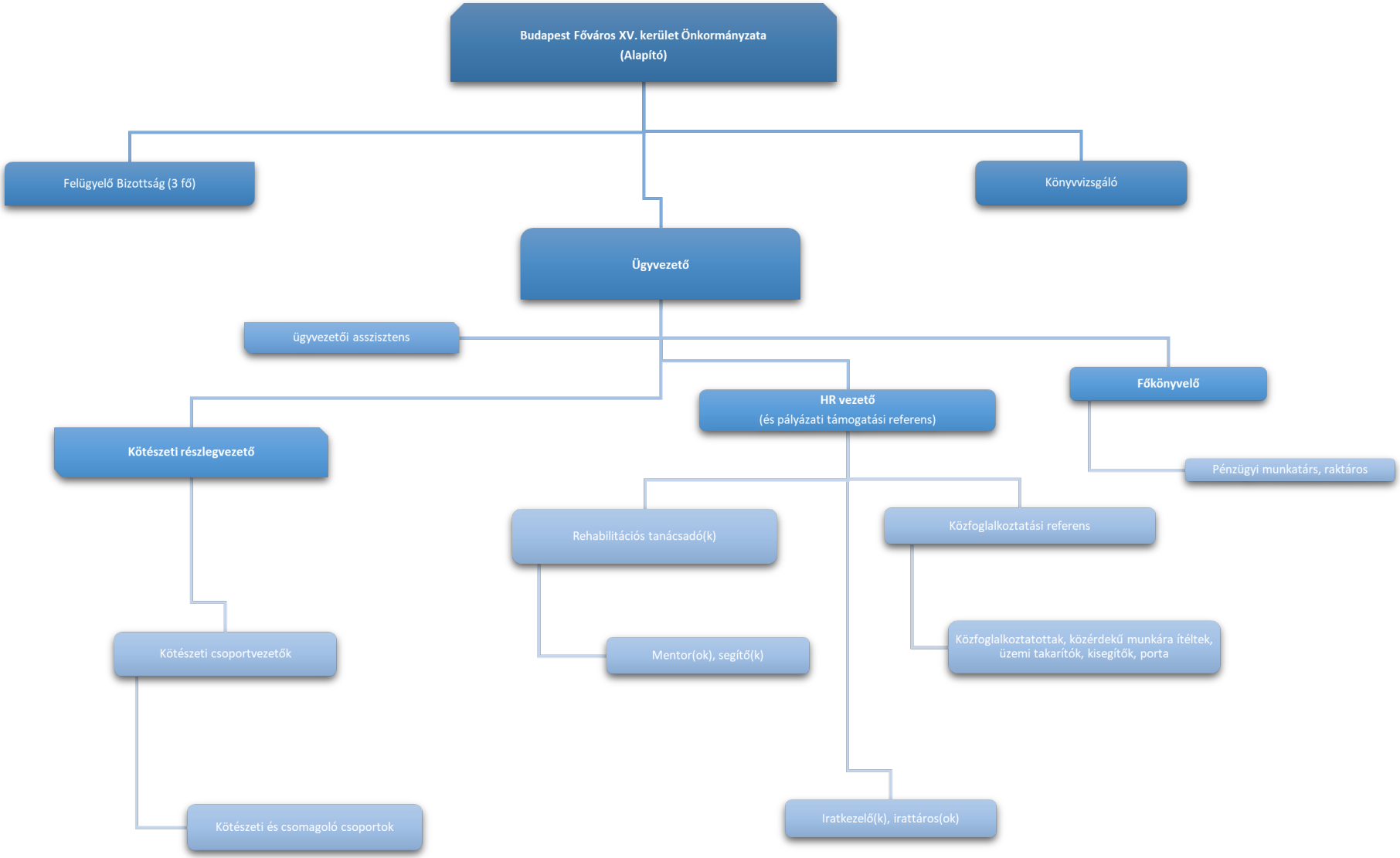
Budapest Főváros XV. kerület Önkormányzata
(Alapító)
Felügyelő Bizottság (3 fő)
Könyvvizsgáló
Ügyvezető
ügyvezetői asszisztens
Főkönyvelő
HR vezető
(és pályázati támogatási referens)
Kötészeti részlegvezető
Pénzügyi munkatárs, raktáros
Rehabilitációs tanácsadó(k)
Közfoglalkoztatási referens
Kötészeti csoportvezetők
Mentor(ok), segítő(k)
Közfoglalkoztatottak, közérdekű munkára ítéltek, üzemi takarítók, kisegítők, porta
Kötészeti és csomagoló csoportok
Iratkezelő(k), irattáros(ok)